

CLAVETTE BOIS

Composition : Bois

Descriptif : Accessoire pour la pose de cloison sèche alvéolaire

Utilisation : Fixer sur la semelle basse, au pied du mur. Elle est clouée sur la tranche, bien au milieu de la semelle

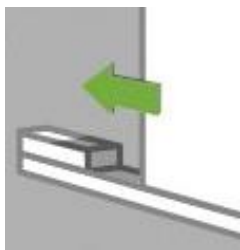

Insérez au marteau les clavettes à mi-longueur dans l'épaisseur du 1er panneau à raison de 3 clavettes pour 2,50 m de hauteur

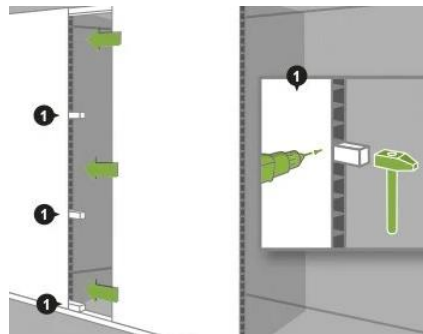

Section : 29 X 50mm

Longueur : 0.20m

Conditionnement : 30 pièces/botte – 120 bottes/palette

Référence : CLA28/50

ISOTECH

SARL au capital de 49 500 € - SIRET 484 665 070
ZI de la Pomme – 9 & 10 rue Louis Gay Lussac – 31250 REVEL
Tél. 05 62 18 01 78 - Fax. 05 62 18 09 95 - Email : isotech.france@psprofil.fr